



LEGENDA:



SEDIME DI INTERVENTO



AREE DI PROPRIETA' DEL COMUNE DI PARMA



AREE DI PROPRIETA' DI AUTOSTRADE PER LITALIA S.P.A.

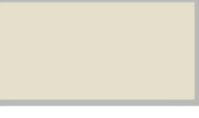

AREE CON DIRITTO DI SUPERFICE



SEDE STRADALE ESISTENTE



CORSI D'ACQUA

ELENCO PARTICELLE

(EU) = Ente Urbano

SEZIONE	FOLIO	PARTICELLA	INTESTAZIONE	QUALITA'	NOTE
CORTESE (PARTINO (II))	32	53	Autostade per l'Italia	Autovia SP	Cia' visibilita' comunale
		182	Autostade per l'Italia	Autovia SP	Cia' in parte visibilita' comunale
		187 (EU)	Comune di Parma	Ente Urbano	parte
		189	Comune di Parma	Seminativo arboreo	parte
		191	Strade	Strade Pubbliche	parte
		192	Comune di Parma	Seminativo arboreo	parte
		423	Comune di Parma	Seminativo arboreo	parte - gli area parcheggio
		468 (EU)	Comune di Parma	Ente Urbano	parte - strada distributore
		199	Autostade per l'Italia	Autovia SP	Cia' visibilita' comunale e ANAS
		185	Autostade per l'Italia	Autovia SP	Cia' visibilita' comunale
	33	653 (EU)	Comune di Parma	Ente Urbano	parte
		947 (EU)	Comune di Parma	Ente Urbano	parte
		1007	Comune di Parma	Seminativo arboreo	parte
		1015 (EU)	Comune di Parma	Ente Urbano	parte

NOTA:

"STRALCIO" DELLA PLANIMETRIA ALLEGATA AL CONTRATTO SOTTOSCRITTO CON "CRISTELLA PETROLI S.R.L." (IN FORZA DELLA DD N° 1213 DEL 13/05/2019) CON EVIDENZIATA LA PORZIONE DI AIUOLA (AVENTE ESTENSIONE PARI A CA. 40 m²) RIDEFINITA CON IL PROGETTO E CHE ATTUALMENTE FA PARTE DI UNA PIU' VASTA AREA (FOLIO 32, MAPP. 488), DI PROPRIETA' DEL COMUNE DI PARMA, IN CONCESSIONE D'USO ALLA STESSA "CRISTELLA PETROLI S.R.L." COME DA CONTRATTO SOTTOSCRITTO TRA LE PARTI, LA RINEGOZIAZIONE DELLA CONCESSIONE D'USO, PER MOTIVI DI PUBBLICO INTERESSE, NON E' ONEROSA PER IL CONCEDENTE (PER UNA TRATTAZIONE COMPLETA SI RIMANDA ALLA "RELAZIONE GENERALE" DEL PRESENTE PFTE)

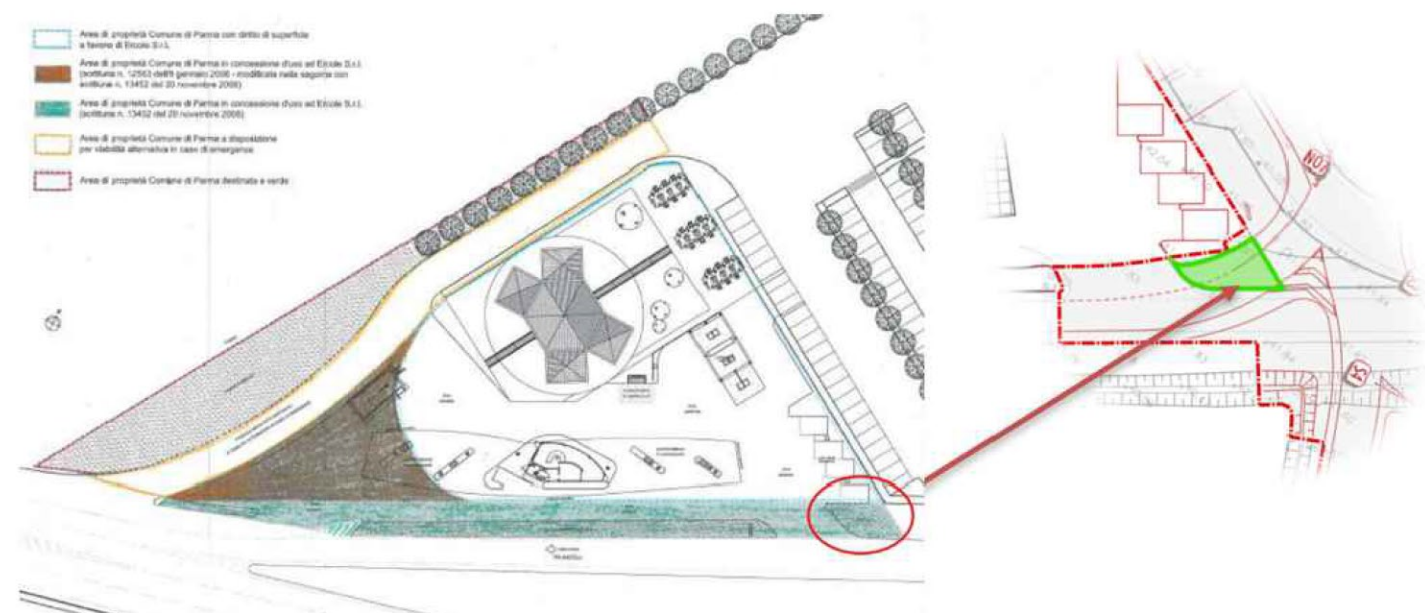

COMUNE DI PARMA

OPERE INFRASTRUTTURALI FUNZIONALI
AL POTENZIAMENTO E ALL'ACCESSIBILITA' DELLE PIERE
NODO STRADALE ALL'USCITA DEL CASELLO DELL'AUTOSTRADA A1 DI PARMA
CUP: B4E22005020004 CUI: L001622103482320008 CIG: B4548585AC

PROGETTO DI FATTIBILITA' TECNICA ED ECONOMICA

RESPONSABILE UNICO DEL PROGETTO
ING. MICHELE GADALETA
ASSISTENTE DEL RESPONSABILE UNICO DEL PROGETTO
ING. LUIGI ELIA

PROSECUZIONE
ING. FILIPPO VIARO
ING. PAOLO CORCHIA

ARCHITETTO E PAISAGGISTA
ARCH. SERGIO BECCARELLI

ING. GIOVANNI BRIANTI

COORDINAMENTO IN MATERIA DI SICUREZZA E DI SALUTE
DURANTE LA FASE DI PROGETTAZIONE
ING. PAOLO CORCHIA

TRT Trasporti e Territorio srl

Polireco Polireco Società di progettazione srl

Elaborato
PLANIMETRIA CATASTALI
CON INDICAZIONE
DELLO STATO GIURIDICO DELLE AREE

PR51.25.A.PFTE.08.CST.PLC.001.R00

1:1000
Scala

Ottobre 2025
Data

08 OTTOBRE 2025 EMISSIONE